Toute l'actualité de votre région en direct 24 h sur 24 sur
verviers.lameuse.be

Verviers

Manifestation anti-masque aux Trois Bornes

150 militants se sont réunis pour crier leur rejet du masque, dans le cadre de l'épidémie de covid-19

© Capture W.E.

P.11

VERVIERS – INCENDIE

L'ancien café Indiana détruit par les flammes

Il sera démoli dès ce lundi ; on a bien cru le feu allait se propager aux bâtiments voisins

Un important incendie s'est déclaré ce samedi un peu avant 14h30 dans l'ancien café Indiana, rue du Collège à Verviers. Le bâtiment, qui était en travaux, est complètement ravagé. Instable, il va devoir être démoli. La chapelle voisine n'a pas été touchée par les flammes, mais plus que vraisemblablement endommagée par les fumées et l'eau.

Les pompiers de la zone VHP sont intervenus en nombre au centre de Verviers, rue du Collège, pour un impressionnant incendie dans l'ancien café Indiana, en travaux, ce samedi après-midi. Des passants dont l'assureur Cédric Théate ont vu de la fumée s'échapper du bâtiment un peu après 14 h 15 et ont appelé les pompiers. « J'ai vu un peu de fumée noire s'échapper à travers une fenêtre, raconte le Theutois. Il n'y avait pas encore de flammes mais je suis assureur, je savais ce que ça voulait dire… »

Au total, 25 pompiers se sont rendus sur place avec deux autopompes, deux engins aériens, une citerne et un véhicule de ravitaillement. Une ambulance a aussi été envoyée en prévention.

Sur place les flammes étaient impressionnantes, surtout quand elles ont percé la toiture du bâtiment. La fumée se voyait de loin. Un peu avant 15 heures, la police faisait d'ailleurs reculer les badauds tellement la fumée était âcre et gênante.

Heureusement, le bâtiment, qui était en travaux et héberge régulièrement des squatters, était vide. Et les voisins ont pu sortir à temps. « J'étais chez moi quand j'ai vu la fumée. Je suis donc allé sur place pour aider les pompiers si besoin, mais ils n'étaient pas encore là. Alors on est rentrés dans le bâtiment du Classic Bar pour être sûr qu'il n'y avait personne. Il y avait déjà de la fumée. On a aussi fait sortir deux-trois personnes de l'église », explique Michaël Fillot.

« On s'en sort bien. Il y a juste de la suie sur la façade de la chapelle »

Maxime Degey

« On est rentrés dans le bâtiment pour être sûr qu'il n'y avait personne »

Michaël Fillot

Vers 16 h 15, les pompiers annonçaient que l'incendie était sous contrôle et ne risquait plus de se propager. Mais il restait encore pas mal de travail à faire sur place.

UNE CHAPELLE CLASSÉE

Selon l'échevin des Travaux Maxime Degey, présent sur les lieux, le bâtiment de l'ancien Indiana, instable, va être démoli. Des travaux qui vont démarrer ce lundi. L'échevin sera particulièrement attentif à ce que les immeubles voisins ne soient pas touchés par cette démolition. La chapelle Saint-Lambert qui est mitoyenne n'a pas souffert directement de l'incendie. Des flammes de 3 à 4 mètres de haut ont percé le toit qui se trouve juste à côté, mais les pompiers ont réussi à éviter que l'incendie se propage à cet édifice classé.

« On s'en sort bien, souffle Maxime Degey. Il y a juste de la suie sur la façade. Mais l'eau qui a été abondamment aspergée sur le bâtiment a certainement pénétré dans les murs, il faudra voir avec quelles conséquences. Et le bâtiment a été très enfumé. » Ironie du sort, la Ville avait prévu de refaire certains éléments de la chapelle en 2021…

Quant aux appartements du bâtiment situé de l'autre côté, qui abrite notamment le Classic Bar, ils ont souffert suite à l'eau déversée par les pompiers. Heureusement le bar, situé à l'arrière, aurait été épargné. Les trois ménages qui logeaient dans les environs ont été relogés par le CPAS. « Le CPAS a fait du bon travail. Les locataires ont pu se rendre sur les lieux pour récupérer leurs affaires personnelles en compagnie des pompiers. On cherche une solution à long terme pour eux », glisse le libéral.

Du côté du parquet, on nous dit qu'il est trop tôt pour se prononcer sur la cause de cet incendie, qui a vu disparaître un bâtiment qui a hébergé de nombreux fêtards.

BRUNO BECKERS

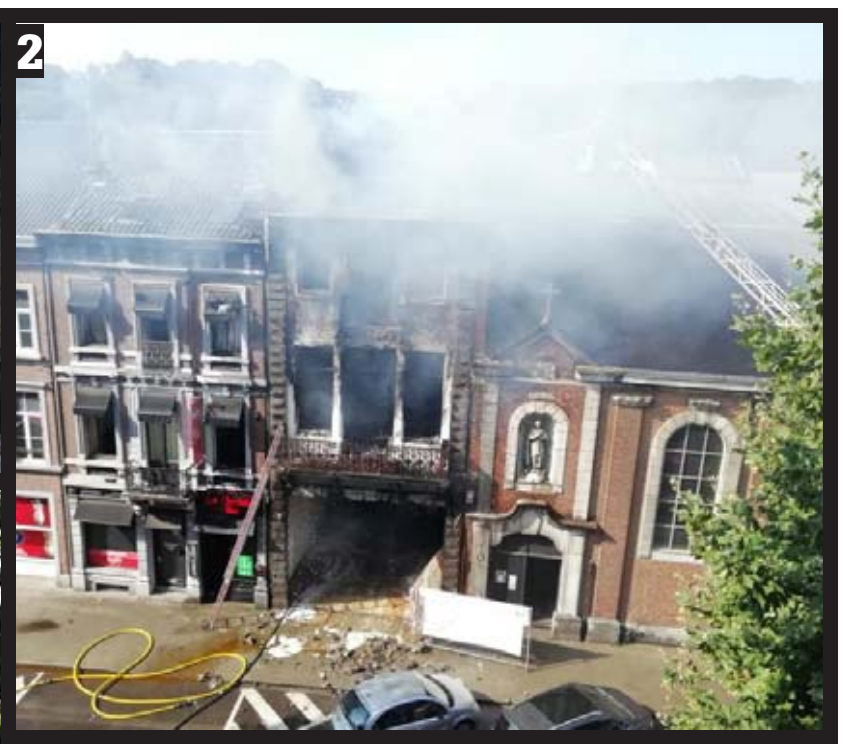

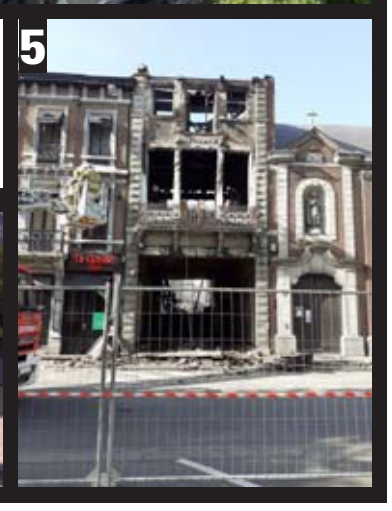

Les pompiers se sont déplacés rapidement pour lutter contre les flammes. Celles-ci ont ravagé l'ancien café et on a bien cru perdre les deux bâtiments voisins. Fort heureusement, ils ne semblent pas avoir été affectés par le feu mais bien par l'eau. © B.B. & A.R.

Retrouvez nos vidéos de l'incendie sur notre site :
LaMeuse.be
verviers.lameuse.be

JALHAY – COURSE-POURSUITE

Il panique et prend l'autoroute à contresens

Une course-poursuite a eu lieu vendredi soir vers 20 h 40 à Jalhay.

Le conducteur, âgé de 29 ans, a pris la fuite après avoir vu un véhicule de police. Poursuivi par les forces de l'ordre, il a fait des manœuvres dangereuses, en frôlant des piétons. Et a même pris l'autoroute E42 à contresens pour tenter d'échapper à la police !

Heureusement, il s'est rapidement rendu compte de la dangerosité de la situation et s'est rangé sur le côté.

Interpellé, il a été déféré au parquet et fera l'objet d'une citation accélérée devant le tribunal de Verviers. Il n'a aucun antécédent.

Mais pourquoi donc a-t-il réagi comme ça ? D'autant plus qu'a priori il n'était pas sous influence.

Il a expliqué aux policiers qu'il avait tout simplement paniqué en les voyant. Et qu'il n'avait pas réalisé qu'il prenait l'autoroute en sens inverse. Quand il s'en est rendu compte et qu'il a vu la police derrière lui, il a arrêté son véhicule avant d'emboutir quelqu'un.

SPA ET JALHAY – FEU

Début d'incendie dans les Fagnes

Un feu s'est déclaré ce dimanche après-midi dans les Fagnes. Les pompiers sont sur place pour maîtriser l'incendie. Sécheresse oblige, certains sols sont particulièrement secs avec le risque d'incendie que ça suppose. Ainsi un début d'incendie s'est déclaré dans les Fagnes ce dimanche après-midi, forçant les pompiers à intervenir.

Une autopompe, une citerne, un officier et une autopompe feu de forêt plus une pompe des pompiers de la zone VHP sont sur place afin de maîtriser le feu. Quelques mètres carrés sont concernés par cet incendie.

Il a été vite contrôlé par les professionnels. Lorsque l'on les interroge le soir sur cet événement, ceux-ci nous répondent « que ce n'était rien du tout »…

Quelques m². © Prétexte Belga

LaMeuse
CHEF D'ÉDITION : Bruno BECKERS
LA MEUSE VERVIERS
Rue Xhavée, 26-28 - 4800 Verviers
redverviers.lameuse@sudpresse.be
www.lameuse.be
DIRECTEUR GÉNÉRAL : Pierre LEERSCHOOL
RÉDACTEUR EN CHEF : Demetrio SCAGLIOLA
RÉDACTEUR EN CHEF ADJOINT : Rodolphe MAGIS
SECRÉTAIRE GÉNÉRAL DE LA RÉDACTION : Philippe KÜSTER
CHEF DES SERVICES SPORTIFS : Grégory BAYET
DIRECTEUR DU DÉVELOPPEMENT : André THIEL
SUDPRESSE S.A., RUE DE COQUELET, 134 - 5000 NAMUR
EDITEUR RESPONSABLE : Patrick HURBAIN
SERVICE CLIENTÈLE Du lundi au vendredi de 8 à 18 h - Le samedi de 8 à 12 heures
078/15.75.75 (tarif zonal)
E-MAIL : abonnements@sudpresse.be
Toutes nos offres d'abonnement sur www.jemabonne.be
AUTRES SERVICES
070/21.10.10
• AVIS NÉCROLOGIQUES • PETITES ANNONCES
• ANNONCES COMMERCIALES • RÉDACTION GÉNÉRALE
VOTRE PUBLICITÉ DANS CE JOURNAL : publicite@sudpresse.be