VERVIERS – LUNDI DE PÂQUES

Brocante : fini le marquage multicolore

À la craie dans le piétonnier

Finis les chiffres orange, verts ou rouges qui restent des semaines au cœur de Verviers. Pour la grande brocante de Pâques, la Ville a décidé de s'en tenir au blanc cette année, moins tape-à-l'œil. Pour préserver le cachet des pavés du piétonnier, on marquera même les emplacements à la craie.

Dans quelques jours, ce sera la traditionnelle brocante du Lundi de Pâques, à Verviers. Dans cette perspective, les marquages au sol ont déjà été tracés. Et exit les marquages de toutes les couleurs d'éditions précédentes (rose, orange, vert...) : tous les emplacements seront désormais désignés par des marquages blancs.

« *Nous avons eu beaucoup de discussions avec les placiers* », explique l'échevin de l'Animation de la Ville Maxime Degey. « *On a exigé du blanc. Je l'avais d'ailleurs annoncé et fait acter lors d'une séance du conseil communal. C'est plus discret et ça part plus vite* ».

On avait évoqué aussi de possibles marquages plus écologiques que des marquages à la peinture. Qu'en est-il ? « *Le plus simple et le plus efficace, ce sont les marquages à la bombe et on a donc opté pour cette solution. Difficile d'opter pour des marquages plus écologiques car ils disparaissent trop vite. Pour les endroits sensibles, cependant, comme le nouveau piétonnier, on a choisi de marquer les emplacements à la craie. Bien sûr, s'il pleut, cela posera problème, mais les placiers seront là pour guider les brocanteurs. Bien entendu, on ne pourrait opter pour cette solution de marquages à la craie pour tous les emplacements* ».

En cas de grosse drache juste avant la brocante, tous ou quasi tous les marquages disparaîtraient. Et au moment de l'installation des brocanteurs, même si les placiers sont relativement nombreux, cela risquerait de créer une sacrée pagaille !

Cette 31e édition de la grande brocante du lundi de Pâques occupera les rues de Verviers ce lundi 21 avril, de 8 à 18 heures. 600 brocanteurs professionnels et amateurs seront répartis de la place Verte à la vieille ville, soit 4 kilomètres de stands. ■

M.V.

« ON A EXIGÉ LE BLANC : C'EST PLUS DISCRET ET ÇA PART PLUS VITE »

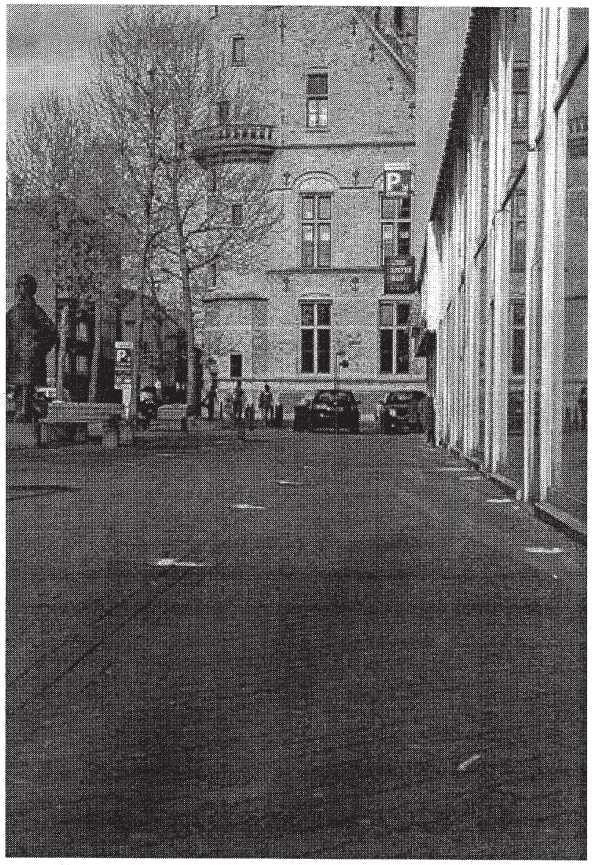

Les chiffres blancs partiront plus vite que les chiffres de couleur. ■ NL