L'AVENIR

VERVIERS

Verviers fête sa libération... et se souvient

Défilé de véhicules militaires, démonstrations de radios d'époque... Le «Remember Day» promet une journée festive et animée de souvenirs.

Manon DUMOULIN

Edt Manon Dumoulin

Jeeps et uniformes d'époque seront présents ce 6 septembre pour une plongée à travers l'histoire.

C'est un véritable retour dans le passé que nous offre Verviers en organisant le 6 septembre prochain un «Remember Day», une journée festive pour commémorer les deux grandes guerres de l'histoire. Car cette année, en plus de rendre hommage au centenaire de la première guerre mondiale, Verviers célèbre aussi le 70e anniversaire de sa libération, le 9 septembre 1944. L'occasion pour les autorités communales de mettre en place une journée placée sous le signe du souvenir et de la fête.

«*En choisissant cette date du 6 septembre, soit à un carrefour historique, nous souhaitons inviter tous les Verviétois à se remémorer le passé mais aussi et surtout à célébrer le maintien de la paix en Europe depuis lors*, témoigne le bourgmestre de Verviers Marc Elsen. *Verviers aussi a son histoire, une histoire que nous avons voulu mettre en avant à travers ce Remember Day*».

Après une traditionnelle cérémonie d'hommage et un dépôt de fleurs aux monuments aux Morts, c'est au cœur du parc de l'Harmonie que les festivités se poursuivront tout au long de la journée. Au programme : concert à travers des chansons d'époque, la vie dans les tranchées de l'Yser racontée dans un spectacle ou encore un show en kilts et cornemuses des «*Red Hackle Pipe Band*» en hommage aux troupes anglaises qui combattirent sur notre sol.

Un cortège de véhicules militaires à travers la ville

Mais ce qui marquera sans aucun doute cette journée festive, c'est aussi l'impressionnante concentration de véhicules militaires américains authentiques de 1944 dans le parc verviétois. Au total, une vingtaine de véhicules (Jeeps et camions) défileront à travers le centre-ville, invitant les enfants à monter à bord des impressionnants engins.

Tout au long de l'après-midi, les curieux pourront également découvrir l'exposition sur les communications radios d'époque avec démonstration de matériel et communications radios en direct avec d'autres pays du monde grâce à la participation des radios-amateurs de l'U.B.A.

Le Remember Day se clôturera enfin en musique avec un concert du Glenn Miller's Swing Orchestra et son ambiance d'époque.

Programme détaillé de la journée

10 h 30 Début des festivités avec une cérémonie d'hommage aux victimes avec la participation d'une chorale américaine à l'église Saint-Remade.

11 h 45 - 12 h 45 Dépôts de fleurs par les autorités communales aux monuments aux Morts de la rue du Palais et de la place de la Victoire ainsi qu'au rond-point Amiral Jean-Brasseur Kermadec.

Dès 13 h 30 dans le parc de l'Harmonie Chants de la Grande Guerre avec «Les chansons racontent l'histoire», monologue vivant grâce aux «Mémoires des Tranchées», suivis du show des «Red Hackle Pipe Band» et du spectacle théâtral «Pin Up of 40's»

20 h 30 à la salle de l'Harmonie Concert Glenn Miller par le Glenn Miller's Swing Orchestra (entrée à 15 €, préventes à 12 €).

LE PAYS D'OURTHE-AMBLÈVE

Fête Médiévale
Sougné - Remouchamps
23-24 Août 2014

fete.medievale.remouchamps@gmail.com
www.fetemedievale.be
Rejoignez-nous sur facebook !

Entrée : Enfant 1 jour : 4€ Enfant 2 jours : 5€
Adulte 1 jour : 9€ Adulte 2 jours : 15€
Pass famille (2 ad max/3 en min) 1 jour : 22€

Combat de masse, spectacle canin, chevaliers,
troubadours, ménestrels, concerts,
feu d'artifice, marché artisanal, rapaces, animations enfants et bien plus !

Massa gevecht, honden tonen, Ridders, troubadours, minstrelen, vuurwerk,
ambachtelijke markt, roofvogels, activiteiten voor kinderen en meer ...

14 - VV-VV / 1

VERVIERS

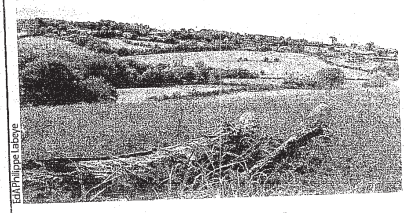

Edt Philippe Labeye

Balade gourmande à travers Stembert Envie de découvrir la campagne stembertoise tout en dégustant des produits du terroir ? Le 24 août prochain, une balade gourmande de 5 km sillonnera le village à la découverte des plus beaux coins et des spécialités culinaires locales. Au programme : escale au Grand-Vivier, au Château des Moines, Val du Cossart ou encore chemin Menotte avec, à chaque arrêt, dégustation des mets les plus réputés de la région. Infos et réservations au 087/30.79.26 ou via info@paysdevesdre.be.